



EDERTALSCHULE  
GYMNASIUM  
LANDKREIS WALDECK-FRANKENBERG

# Informationsabend zur kommenden Einführungsphase

# Ablauf

## Teil 1: Plenum

- Allgemeine Informationen zur Kurswahl
- Informationen zur Digitalisierung
- Vorstellung der Fächer aus dem musisch-künstlerisch- darstellenden Bereich
- Informationen zu Politik und Wirtschaft / Wirtschaftswissenschaften

# Teil 2: Rundgang

- DELF (AG)
  - DELE
  - Cambridge
  - Geographie
  - Informatik
  - YEA
  - MINT-Zertifikat
  - Französisch, Latein, Spanisch als neue Fremdsprache ab E1
  - Orientierungskurs Bio mit Grundkurs Chemie
- Wahlpflichtunterricht
- Info Tisch „Naturwissenschaften“

# Die gymnasiale Oberstufe



EDERTALSCHULE  
GYMNASIUM  
LANDKREIS WALDECK-FRANKENBERG

- **Einführungsphase (11.Klasse); Ziel: Orientierung und Kompensation**
- **Qualifikationsphase: 2 Schuljahre; 4 Halbjahreszeugnisse, deren Noten anteilig in die Abiturnote eingehen**

# Kurswahl: Wahlmöglichkeiten

- Zwischen einzelnen Fächern
- Orientierungskurse
- Wahlpflichtbereich: mindestens 2 Stunden



EDERTALSCHULE  
GYMNASIUM  
LANDKREIS WALDECK-FRANKENBERG

# Pflichtunterricht (Minimum)



EDERTALSCHULE  
GYMNASIUM  
LANDKREIS WALDECK-FRANKENBERG

- Deutsch, 2 Fremdsprachen, Musik o. Kunst o. DSP
- Geschichte, Religion o. Ethik, Politik und Wirtschaft oder Wirtschaftswissenschaften
- Mathe, 2 Naturwissenschaften
- Sport
- Wahlpflichtunterricht (mindestens 2 Stunden)
- Mindestens **34** Wochenstunden
- Hauptfächer 2 Klausuren, Nebenfächer 1 Klausur

# Orientierungskurse / Leistungskurse

## Qualifikationsphase:

- Unterricht in 2 Leistungskursen

## Leistungskurse:

- schriftliche Prüfungsfächer im Abitur, vertiefter Unterricht, fünfstündiger Unterricht
- ein LK muss **eine Fremdsprache aus der Mittelstufe, Mathe oder eine Naturwissenschaft** sein
- Vorbereitung in der Einführungsphase durch **3 Orientierungskurse**

# Orientierungskurse an der Edertalschule

- Drei Fächer
- Werden jeweils um eine Stunde verstärkt unterrichtet
- Geben Einblicke in Anforderungen und Arbeitsweisen eines Leistungskurses
- Werden für ein Jahr gewählt und können innerhalb der Einführungsphase nicht gewechselt werden
- Fach muss nicht OK gewesen sein, um LK zu werden
- Schule bietet nur Fächer als LK an, die auch als OK eingerichtet wurden



# Fremdsprachenanforderungen

## Voraussetzung für die Zulassung zum Abitur:

### Variante A

- in der Einführungsphase werden mindestens zwei FS aus der Mittelstufe belegt
- eine Fremdsprache aus der Mittelstufe (E,F,L,Spa) wird durchgängig bis zum Abitur belegt

### Variante B

- in der Einführungsphase wird nur eine FS aus der Mittelstufe belegt, eine FS wird neu angefangen
- eine Fremdsprache aus der Mittelstufe und eine zweite in der Einführungsphase neu angefangene Fremdsprache müssen bis zum Ende der Schulzeit belegt werden

# Neue beginnende Fremdsprachen

- Französisch
  - Spanisch
  - Latein
- } vierstündig
- Sprachen dürfen nicht bereits als zweite Fremdsprache belegt worden sein
  - Latinum: Latein als mdl. Prüfung im Abitur, mindestens 5 Punkte

# Wahlpflichtunterricht



EDERTALSCHULE  
GYMNASIUM  
LANDKREIS WALDECK-FRANKENBERG

Bei Geographie OK oder 3 Fremdsprachen ist kein zusätzliches WPU-Fach notwendig.

- Cambridge (2h)
- DELE (2h)
- Geographie (2h)
- Informatik (2h)
- Bio, Chemie, Physik (3. Naturwissenschaft, 2h)
- Young Engineer Academy

# Übersicht über die Stundenanzahl



EDERTALSCHULE  
GYMNASIUM  
LANDKREIS WALDECK-FRANKENBERG

Minimum: 34 Wochenstunden

Fach	Stundenzahl	Fach im WPU-Bereich	Stundenzahl
Deutsch	3	Geographie	2
Englisch	3	Cambridge	2
2. Fremdsprache (aus Sek I)	3	3. Naturwissenschaft	2
Neu begonnene 2. Fremdsprache	4	Informatik	2
Kunst/Musik/DSP	2	3. Fremdsprache	4
PoWi/Wiwi	2/3	YEA	Zusätzlicher Nachmittag inklusive Zusatztermine
Geschichte	2	DELE	2
Religion/Ethik	2		
Mathe	4		
Physik, Chemie, Bio	Je 3		
Sport	2		
+1 Zusatzstunde je OK	3		

+ 2 Stunden WPU

# Powi/Wiwi/Geographie

	Powi oder Wiwi	Geographie
Einführungsphase	Verpflichtend	Freiwillig (WPU)
12. Klasse (Q1 und Q2)	Verpflichtend	Freiwillig als zusätzliches Fach
13. Klasse (Q3 und Q4)	Mindestanforderung: entweder Powi/Wiwi oder Geographie	



Powi/Wiwi kann nach der 12. Klasse (Q2) nur abgegeben werden, wenn Geographie seit E1 belegt ist und weiterhin belegt wird.

# Prüfungsfach im Abitur

- Ein Fach kann nur im Abitur als Prüfungsfach gewählt werden, wenn es ohne Unterbrechung von der Einführungsphase an belegt wurde.
- Ein Wechsel (z.B. in den Bereichen Ethik/Religion oder DSP/Kunst/Musik) oder keine durchgängige Belegung bedeuten, dass in einem Fach keine Abiturprüfung stattfinden kann.

# Wie geht es weiter?

- Online-Wahlbogen: vor den Osterferien
  - ETS: Information über Klassenlehrer
  - GSB: Information über Klassenlehrer
  - Alle anderen: Bitte Mail an mich bis 07.03., damit ich Informationen und Zugänge zuschicken kann  
[melanie.eckstein@schule.hessen.de](mailto:melanie.eckstein@schule.hessen.de)
- Für neue SuS an der ETS: Begrüßung und Schulführung am letzten Freitag in den Sommerferien (Einladung schriftlich mit Aufnahmeschreiben)
- Elternabend zum weiteren Verlauf der Oberstufe im September/Oktober
- Schülerinfo zum weiteren Verlauf der Oberstufe im kommenden Schuljahr

# Ablauf

## Teil 1: Plenum

- Allgemeine Informationen zur Kurswahl
- Informationen zur Digitalisierung
- Vorstellung der Fächer aus dem musisch-künstlerisch- darstellenden Bereich
- Informationen zu Politik und Wirtschaft / Wirtschaftswissenschaften



# Digitale Endgeräte an der ETS

- Oberstufe: Verpflichtung zur Mitführung eines Geräts  
(iPad, Tablet, Laptop)
- Empfehlung: iPad (mind. 9. Generation)
- Beratung: digital@edertalschule.de
- Office 365: Lizenz von der Schule (Anfang der E-Phase)
- Unterstützung/Leihgeräte bei finanziellen Problemen:  
kurzfristige Rückmeldung vertraulich an  
Jens Jesberg jens.jesberg@schule.hessen.de

**Darstellendes Spiel,  
Kunst und Musik  
in der Sekundarstufe II**

# Darstellendes Spiel

- Erarbeitung und Präsentation eigener Szenen
- Bereitschaft, vor Publikum aufzutreten
- Theaterfahrten / Probenstage auch außerhalb der Schulzeit
- Verknüpfung von Theorie und Praxis
- Leistungsüberprüfung in Klausuren und Praxis

# Darstellendes Spiel in der Sek II

## Spielformen und Spieltechnik

- Rollenentwicklung  
und  
Ensemblearbeit

## Theatertheorie

- Theatrale Zeichen  
und

## E - Phase:

- Theaterbesuch mit  
Besprechung

## Q - Phase:

- **Erarbeitung und  
Aufführung eines  
selbst  
entwickelten**

# Darstellendes Spiel als 5. Prüfungsfach

- Belegungsverpflichtung E1 – Q4

## **Zweiteilige Abiturprüfung:**

- Teil 1: Gestaltungsaufgabe:
  - Szenenentwicklung (Praxis + Kolloquium)
- Teil 2: Reflexionsaufgabe:
  - mündliche Prüfung (mit Bezug zur Gestaltungsaufgabe)

# Kunst in der E-Phase

---

## Inhalte:

- ❖ Bildanalysemethoden
- ❖ Analyse dreidimensionaler Objekte
- ❖ Motive und Themen der Kunstgeschichte
- ❖ Exkursion (Kassel: Schloss Wilhelmshöhe + Neue Galerie)

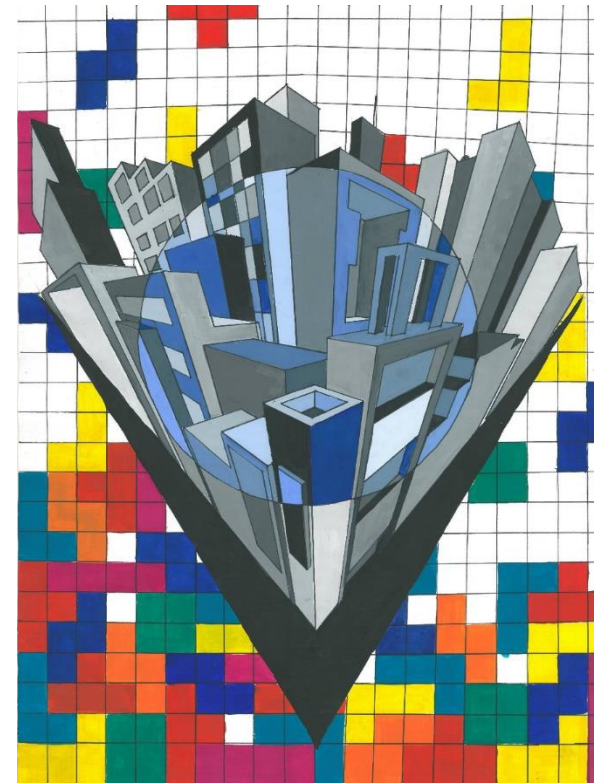

# Kunst in der Q-Phase

---

## Inhalte:

- ❖ Motive und Themen der Kunstgeschichte – Beispiele aus Malerei, Grafik und Plastik
- ❖ Abstraktion in der Kunst
- ❖ Fotografie / Bildbearbeitung
- ❖ Architektur
- ❖ Zeitgenössische Kunst
- ❖ Exkursion (Frankfurt: Städel und MMK)



# Bewertung

---

*(jeweils 1/3)*

- **mündlich** (Mitarbeit / Referate)
- **schriftlich** (Klausuren)
  - Je eine Klausur in E1, E2 und Q4
  - Je zwei Klausuren in Q1 bis Q3
- **praktisch** (techn.-künstlerische Aspekte)





# Kunst im Abitur

---



- ✓ Belegungsverpflichtung E1 bis Q4
- ✓ mündliche oder schriftliche Prüfung möglich
- ✓ Schriftlich: drei Aufgabenformate
  - ✓ Rein theoretische Aufgabe
  - ✓ Theoretische Aufgabe mit praktischem Anteil
  - ✓ Aufgabe mit praktischem Schwerpunkt

# Musik in der Oberstufe:

- Musik hören / rezipieren
- Musikgeschichte: Werke analysieren + einordnen
- Musiktheorie:  
Analyse / prakt. Übungen
- Praxis  
(vokal / instrumental)



# Musik in der E-Phase

## GK Musik (zweistündig):

Teilnahme an einem  
Musikensemble freiwillig  
(möglich: 40% der Musiknote)

## OK Musik (dreistündig):

Teilnahme an einem  
Musikensemble  
obligatorisch  
(30% der Musiknote)



# GK und OK Musik – Singen oder Spielen?

## Teilnahme an Musik AG:

- Big Band
- Chor
- Orchester
- Rock AG

## Anrechnungsbedingungen:

- Doppelstündige Proben
- Konzertteilnahme
- Kursnote (Ensembleleiter)



# LK Musik (Q-Phase)

Teilnahme an einem  
**Musikensemble** obligatorisch  
(25% Anrechnung)

**Fachpraktische Prüfung** als  
Klausurersatzleistung in der  
Q3





# Musik als Abiturfach

- LK / GK 3. Prüfungsfach: schriftlich
- GK: mündlich
- GK: Mündl. Prüfung mit prakt. Anteil
- GK: Fachpraktische Prüfung
- GK: Präsentationsprüfung
- GK: Prüfung mit bes. Lernleistung



# Teil 2: Rundgang

- DELF (AG)
  - DELE
  - Cambridge
  - Geographie
  - Informatik
  - YEA
  - MINT-Zertifikat
  - Französisch, Latein, Spanisch als neue Fremdsprache ab E1
  - Orientierungskurs Bio mit Grundkurs Chemie
- Wahlpflichtunterricht
- Info Tisch „Naturwissenschaften“